第19回 目黒区高次脳機能障害者支援セミナー

～医師による講義～

適切な診断と支援につなげるために

～認知症・発達障害との共通点・相違点～

上田 敬太 先生

京都光華大学 看護福祉リハビリテーション学部
福祉リハビリテーション学科 言語聴覚専攻　教授
光華もの忘れ・フレイルクリニック　院長

●開催方法
動画配信による
オンライン開催

●動画配信期間
令和9年1月18日(月)～
2月8日(月)

●参加費無料
配信期間中であれば
お好きなタイミングで
何度でも動画をご視聴いただけます。

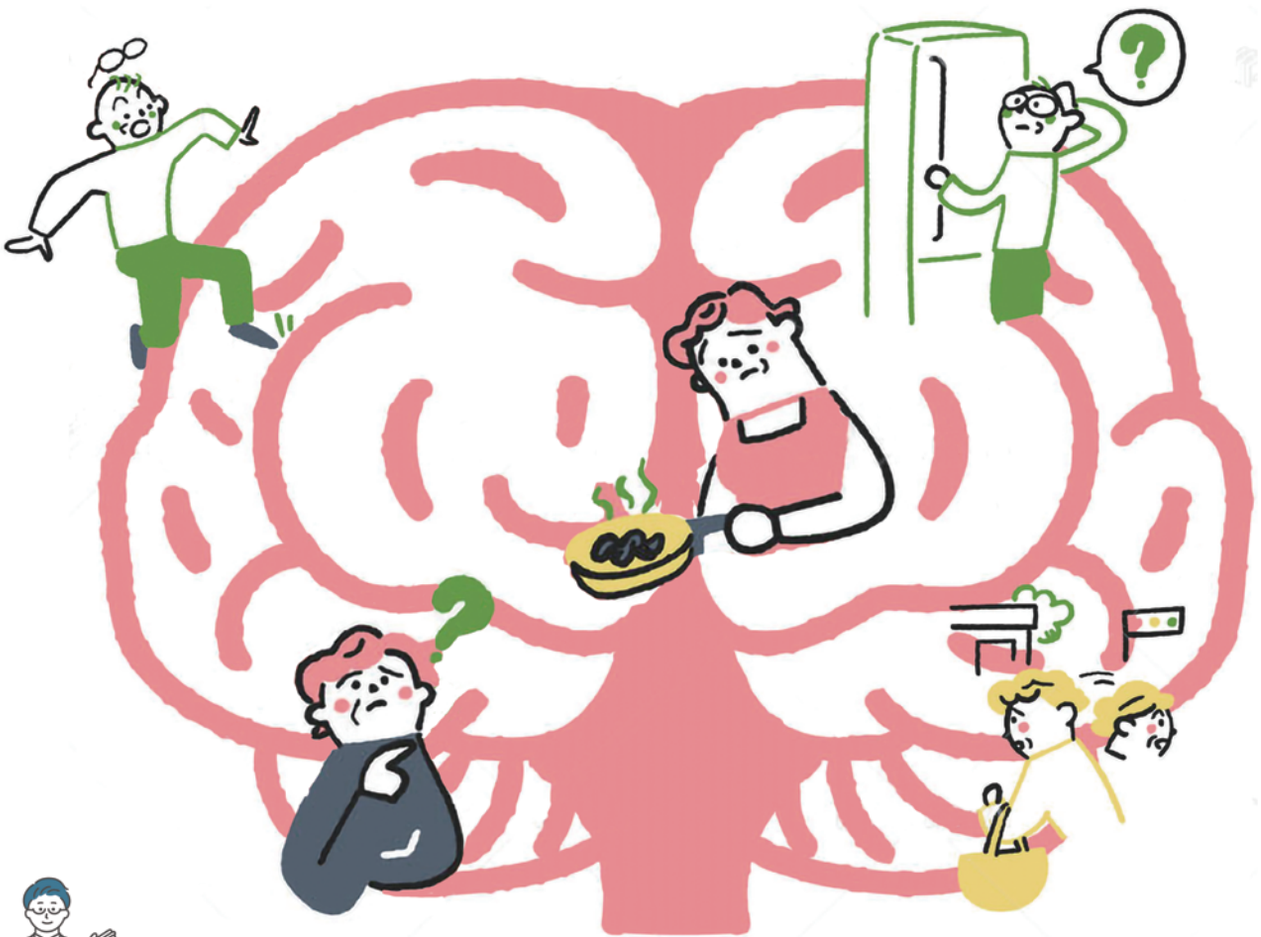

INFORMATION

●申込み方法
右のQRコード
または
いきいき福祉ネットワークセンター
ホームページ(ikiikifukushi.jp)上の
「第19回目黒区高次脳機能障害者支援セミナー」から
申込みページにお入りください。

申込みフォーム
QRコード

FAX:参加申込書(裏面)記入の上03-6808-8576までお送りください。
TEL:03-6808-8575へお電話ください。

●受講には連絡用E-mailの登録と、受講のためのインターネット接続環境及び接続できるパソコン、スマートフォン、タブレットが必要です。

●申込み期間
令和8年12月2日(水)
～令和9年1月6日(水)

【問い合わせ先】目黒区高次脳機能障害者支援センター
TEL:03-6808-8575 FAX:03-6808-8576 メール:kojinouks@ikiikifukushi.jp ※このメールからの申し込みは出来ません

●主催: 目黒区 ●運営: 目黒区高次脳機能障害者支援センター

IKIIKI