めぐろ防災マップ（令和6年3月発行）更新

令和7年
4月時点

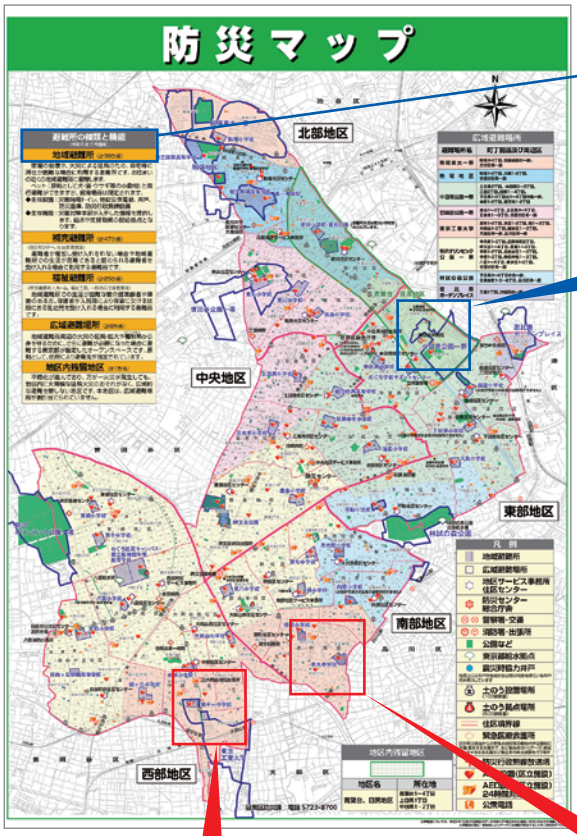

避難所の種類と機能
（令和6年3月現在）

地域避難所（計38か所）

計38か所 → 計37か所

【追加】目黒学院中学校・高等学校

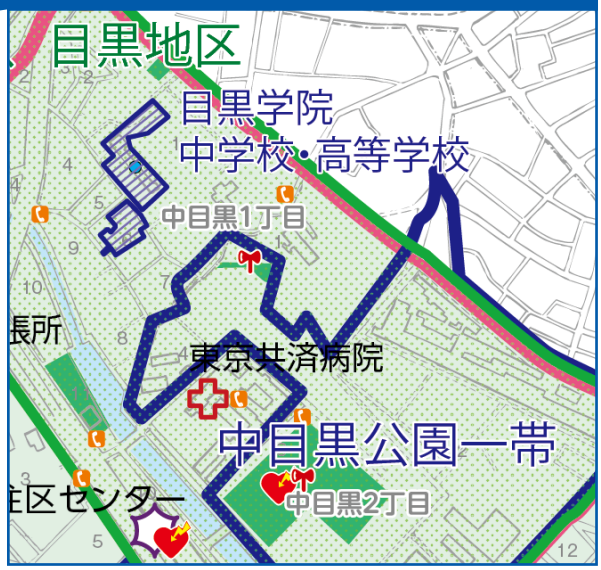

【解除】第十一中学校

【解除】第九中学校

※学校統合のため、令和7年4月から地域避難所の指定は解除され、
「物資配給拠点」としての機能のみ残ります